

1 - Clique em **Ferramentas**, depois em **Configurações de Conta**.

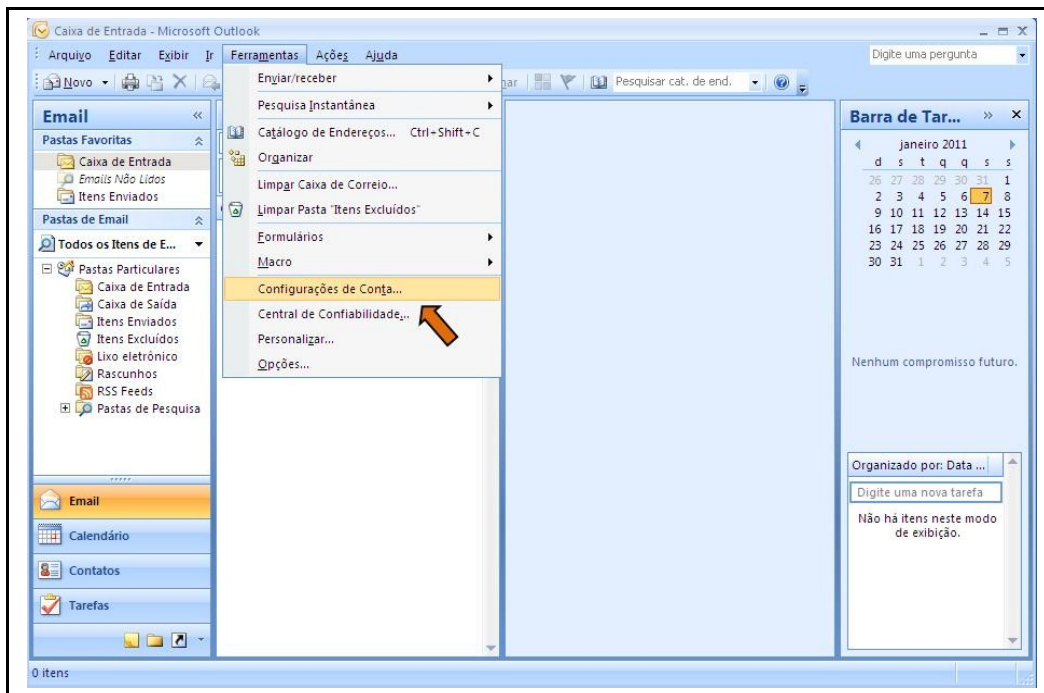

2 - Na guia **Email**, clique no botão **Novo**.

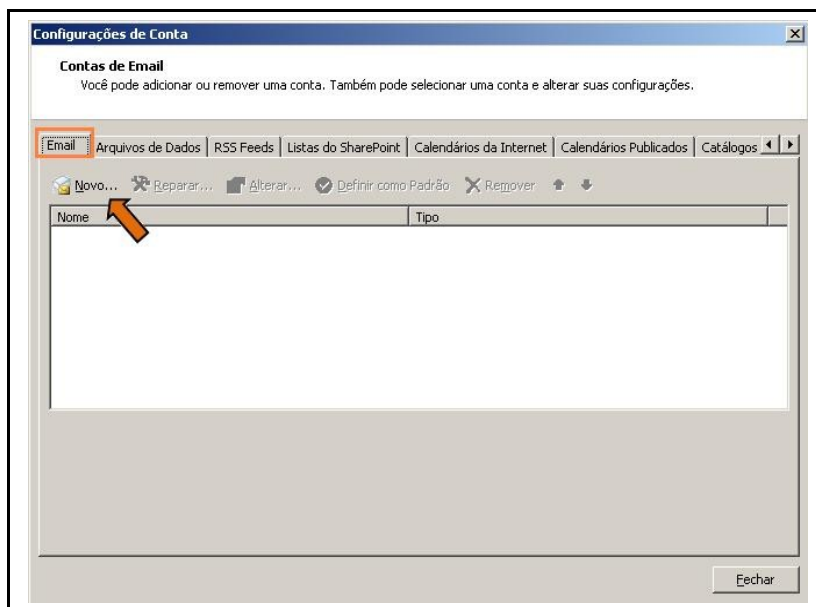

3 - Marque a opção **Definir manualmente as configurações do servidor** e clique no botão **Avançar**.

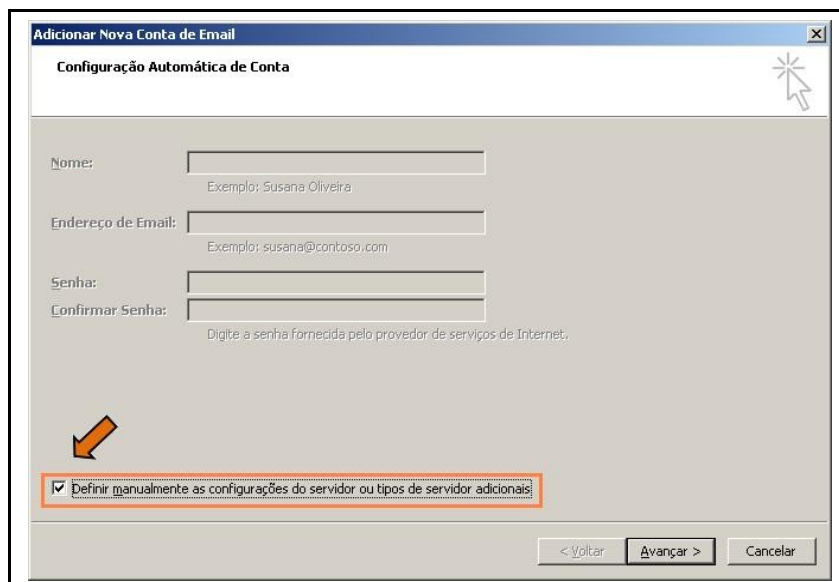

4 - Selecione a opção **Email da Internet** e clique no botão **Avançar**.

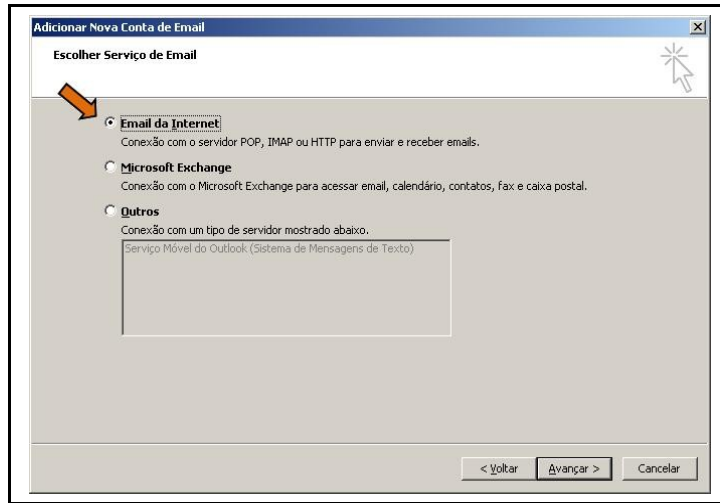

5 - Preencha os campos:

- **Nome:** digite o seu nome.
- **Endereço de e-mail:** seu e-mail completo.
- **Tipo de conta:** selecione **POP3**.
- **Servidor de entrada de emails digite:** pop.sinos.net
- **Servidor de saída de emails (SMTP) digite:** smtp.sinos.net
- **Nome de usuário:** digite somente o seu usuário antes do “@sinos.net”
- **Senha:** sua senha
- Depois, clique no botão **Mais configurações**.

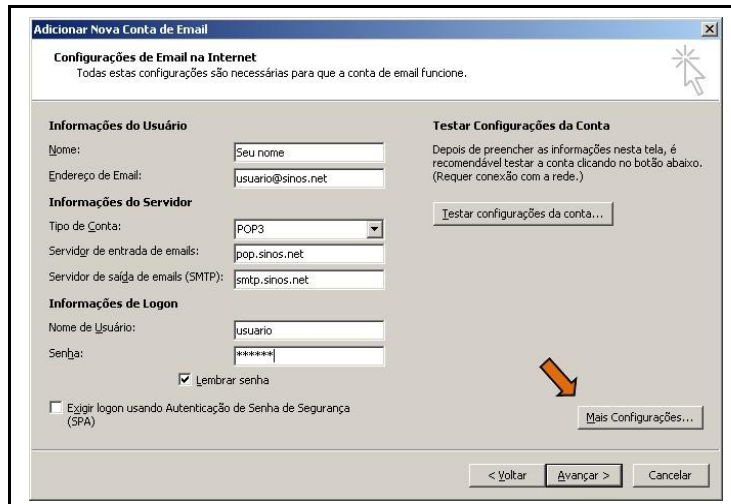

6 - Clique na guia **Servidor de saída** e habilite a opção **Meu servidor de saída (SMTP) requer autenticação** e **Usar mesmas config. do servidor de email de entrada**.

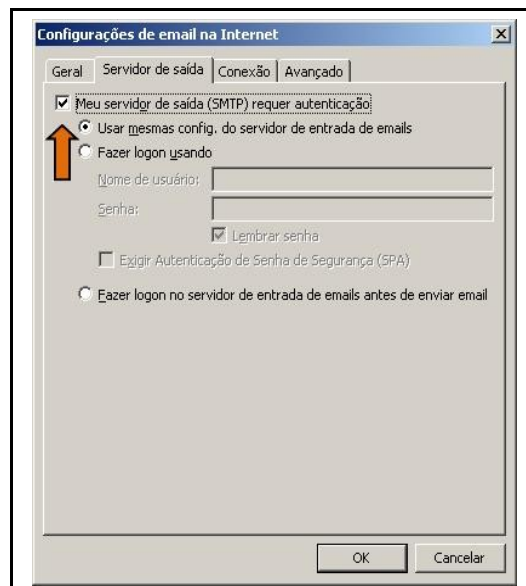

7 - Clique na guia **Avançado** e altere a porta do **Servidor de saída (SMTP)** para **587**. Caso queira deixar uma cópia dos e-mails em seu **Webmail**, clique mais abaixo em **Deixar uma cópia das mensagens no servidor**. Após clique em **OK**.

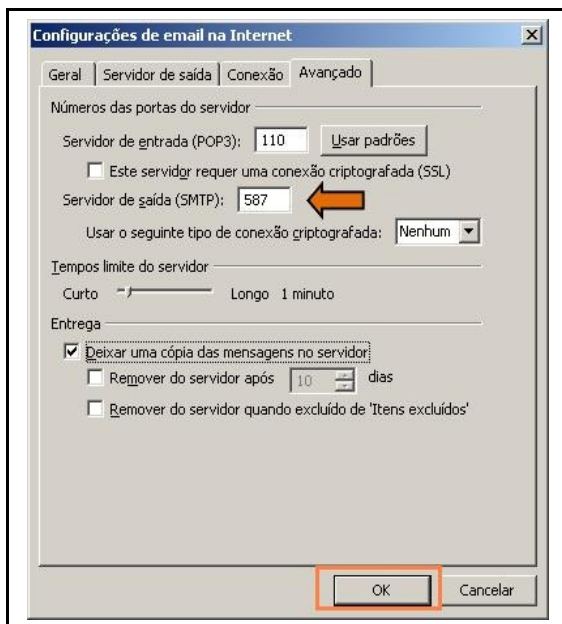

8 - Clique no botão **Avançar** para finalizar a criação de sua conta.

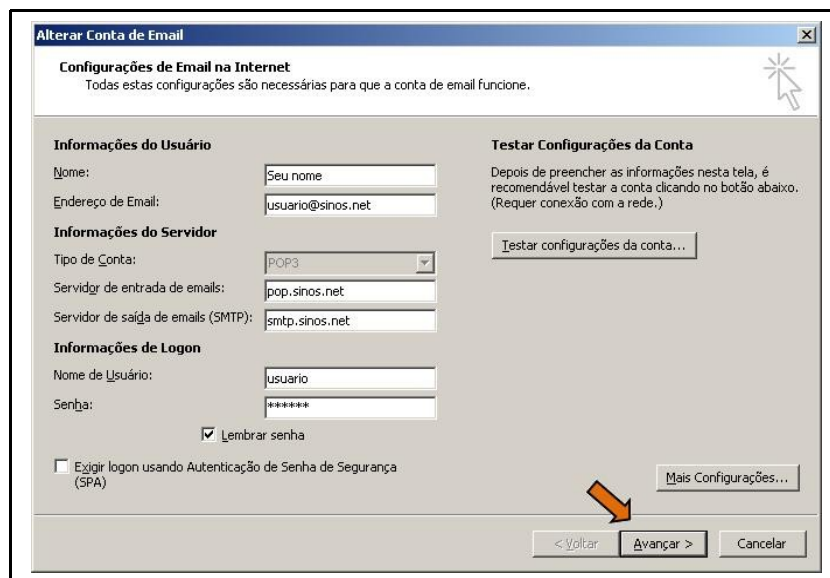

9 - **Pronto!** A sua conta já está configurada. Basta clicar no botão **Concluir**.

