

1 - Abra o Outlook Express, clique na opção **Ferramentas** e depois em **Contas**.

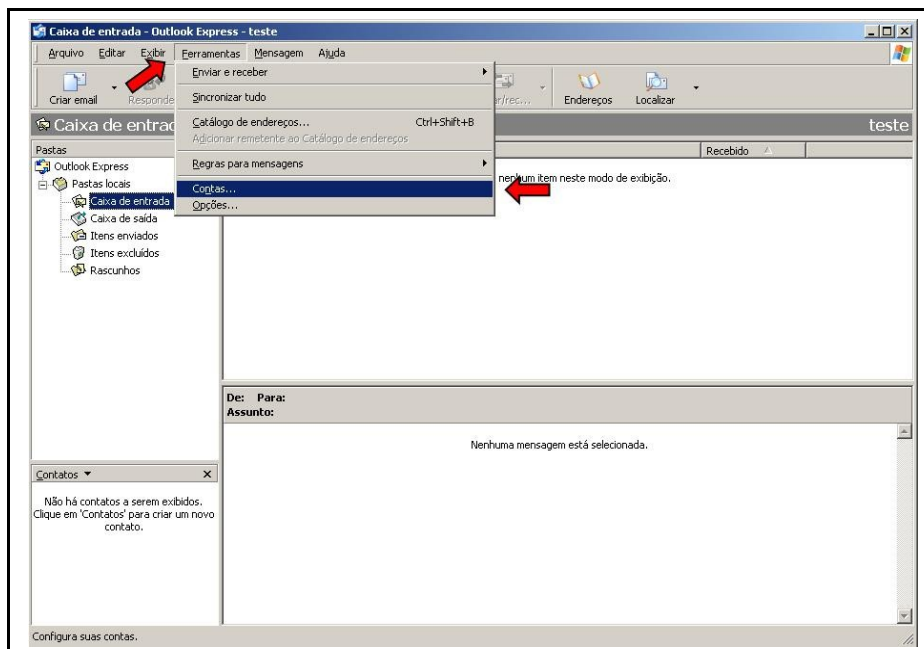

2 - Na tela **Contas na Internet**, clique na guia **Email**, depois no botão **Adicionar** e novamente em **Email**.

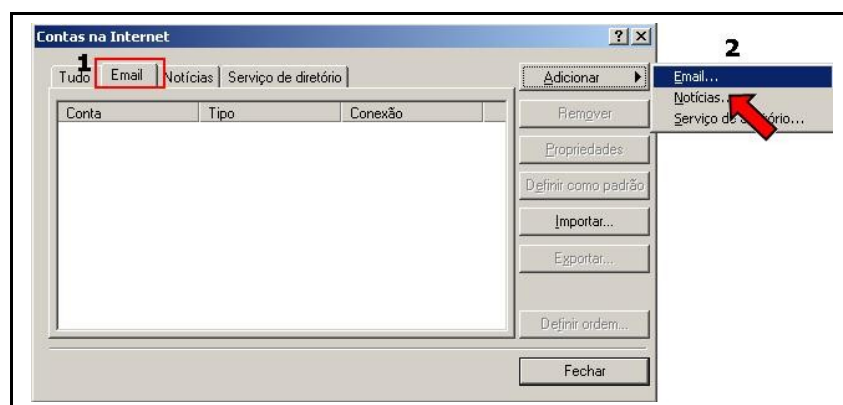

3 - No campo **Nome de exibição** digite o nome que você deseja que apareça quando for enviar uma mensagem. Após clique em **Avançar**.

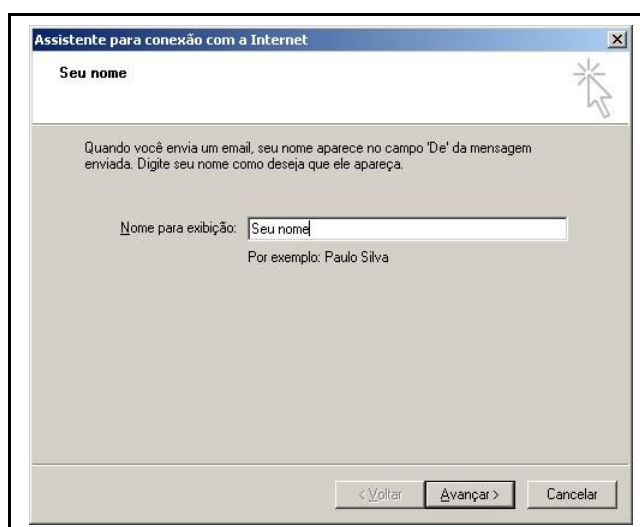

4 - No campo **Endereço de email** digite o e-mail completo. Após clique em **Avançar**.

5 - No campo **Servidor de entrada de emails** digite **pop.sinos.net** e no campo **Servidor de saída de emails (SMTP)** digite **smtp.sinos.net**. Após clique em **Avançar**.

6 - No campo **Nome da conta** digite somente o seu **usuário antes do "@sinos.net"** e no campo **Senha** digite a senha do e-mail. Após clique em **Avançar**.

7 - Clique no botão **Concluir** para retornar à tela de Contas na Internet.

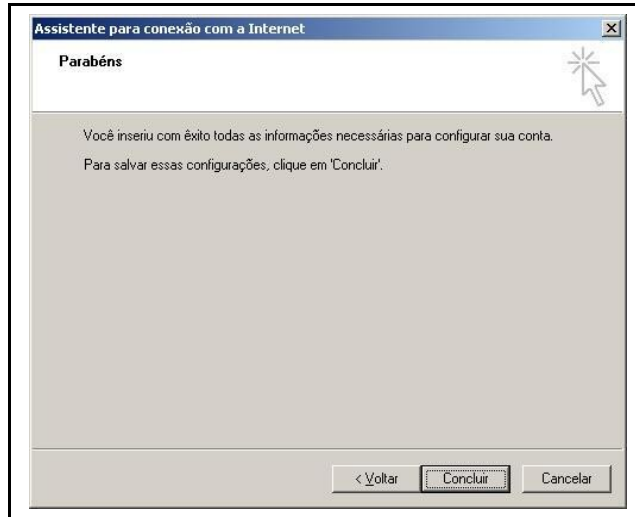

8 - Aparecerá a conta que acabamos de configurar. Clique sobre ela e em seguida no botão ao lado **Propriedades**.

9 - a - Selecione a guia **Servidores** e marque a última opção **Meu servidor requer autenticação**. Em seguida clique no botão ao lado **Configurações**.
b - Marque a opção **Usar as mesmas configurações do servidor de entrada de emails**. Clique no botão **OK**.

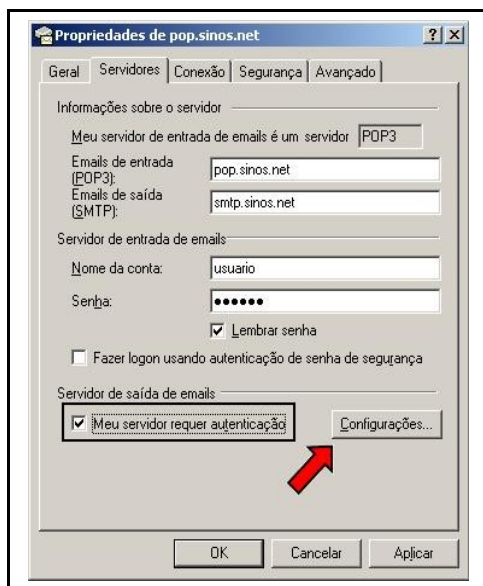

a

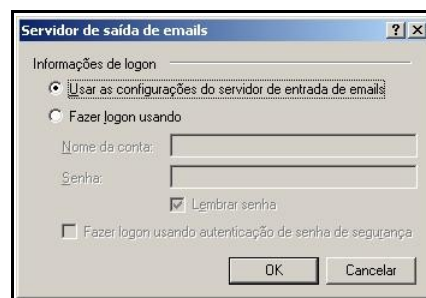

b

10 - Selecione a guia **Avançado** e em **Emails de saída (SMTP)**, altere a porta para **587**. Caso queira deixar uma cópia dos e-mails em seu **Webmail**, clique mais abaixo em **Deixar uma cópia das mensagens no servidor**. Após clique em **Aplicar** e depois em **OK**.

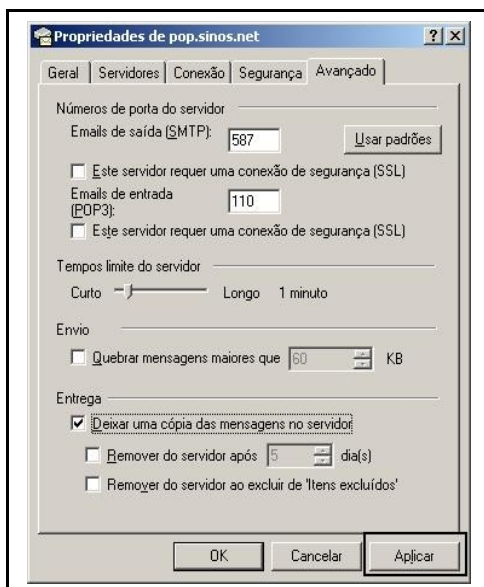

Pronto! A sua conta já está configurada.