

Procedimento para configurar e-mail no Windows Live 2012

1 – Selecione no menu superior a opção **Contas**, depois clique em E-mail. Na próxima janela, digite as informações que cada campo solicita (conforme exemplo abaixo) e após clique em **Avançar**.

Endereço de e-mail: digite seu e-mail.

Senha: insira a senha do email.

Nome para exibição: Neste campo coloque o nome que irá aparecer nas mensagens enviadas.

Marque a opção **Definir manualmente as configurações do servidor**.

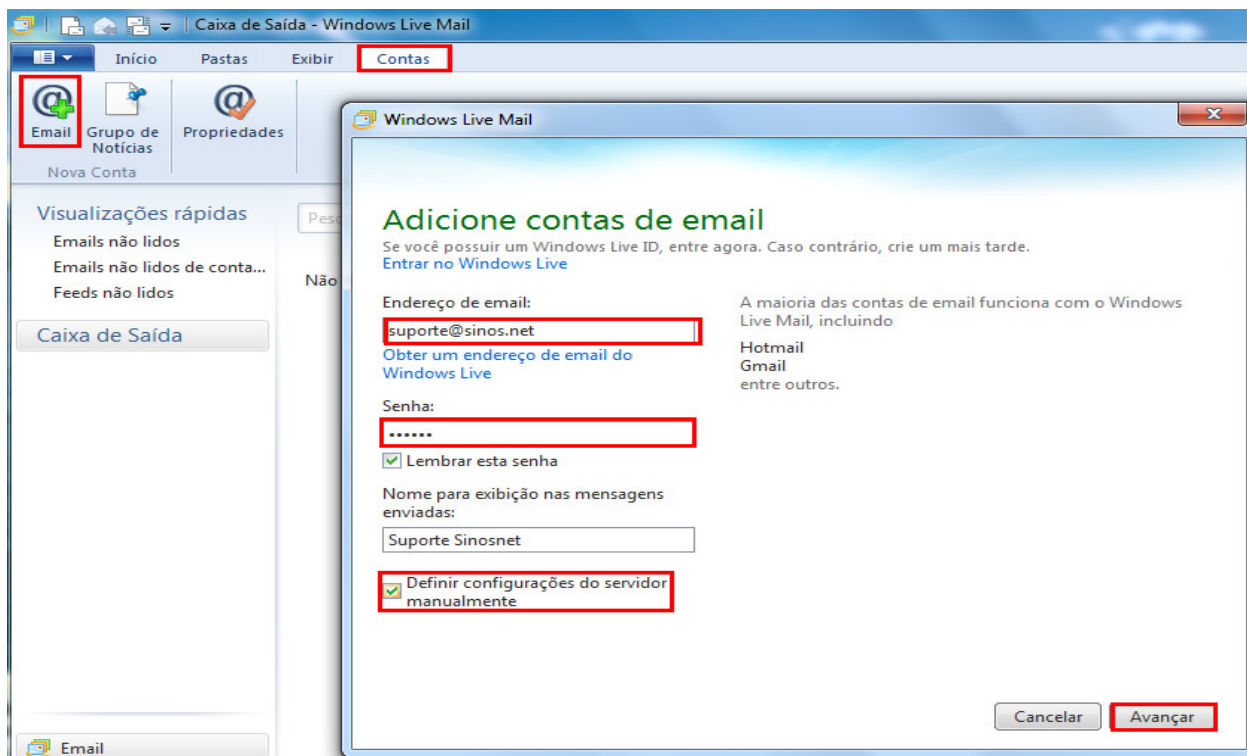

2 – Defina as configurações do servidor conforme abaixo:

Tipo de servidor: POP

Endereço de servidor: pop.sinos.net **Porta:** 110

Nome do usuário de logon: seu endereço de e-mail.

Endereço de servidor: smtp.sinos.net **Porta:** 587

Marque a opção **Requer autenticação**.

Clique em **Avançar**.

Exemplo de servidor **POP**:

suporte@sinos.net – pop.sinos.net

suporte@seudominio.com.br – pop.seudominio.com.br

Exemplo de servidor **SMTP**:

suporte@sinos.net – smtp.sinos.net

suporte@seudominio.com.br – smtp.seudominio.com.br

Caso configure o e-mail como **IMAP**, a porta de entrada será **143**.

Windows Live Mail

Defina as configurações do servidor

Se você não souber as configurações do servidor de email, contate o seu provedor de serviços de Internet ou o administrador da rede.

Informações do servidor de entrada

Tipo de servidor:
POP

Endereço do servidor: pop.sinos.net Porta: 110

Requer uma conexão segura (SSL)

Autenticar usando:
Texto não criptografado

Nome de usuário de logon: suporte

Informações do servidor de saída

Endereço do servidor: smtp.sinos.net Porta: 587

Requer uma conexão segura (SSL)

Requer autenticação

Cancelar Voltar Avançar

3 – Para finalizar, clique em **Concluir**.

Windows Live Mail

Sua conta de email foi adicionada

✓ suporte@sinos.net foi adicionada

[Adicionar outra conta de email](#)

Concluir

Sua conta de e-mail foi configurada com sucesso.