

Procedimento para configuração de e-mail no Outlook Express

1 - Clique no menu **Ferramentas** e em seguida clique em **Contas**.

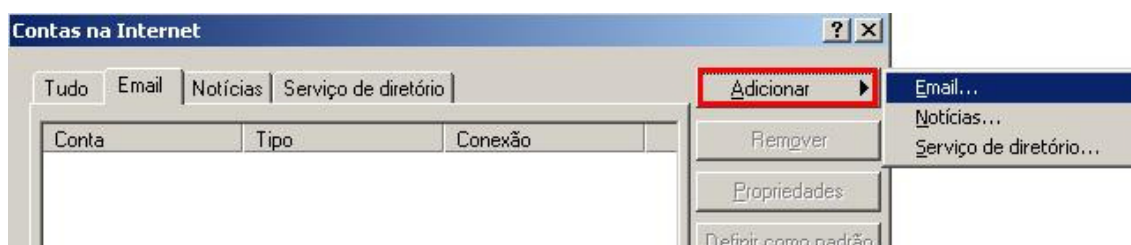

2 - Clique em **Adicionar** e em **E-mail**.



3- Digite um nome para exibição e clique em **Avançar**.

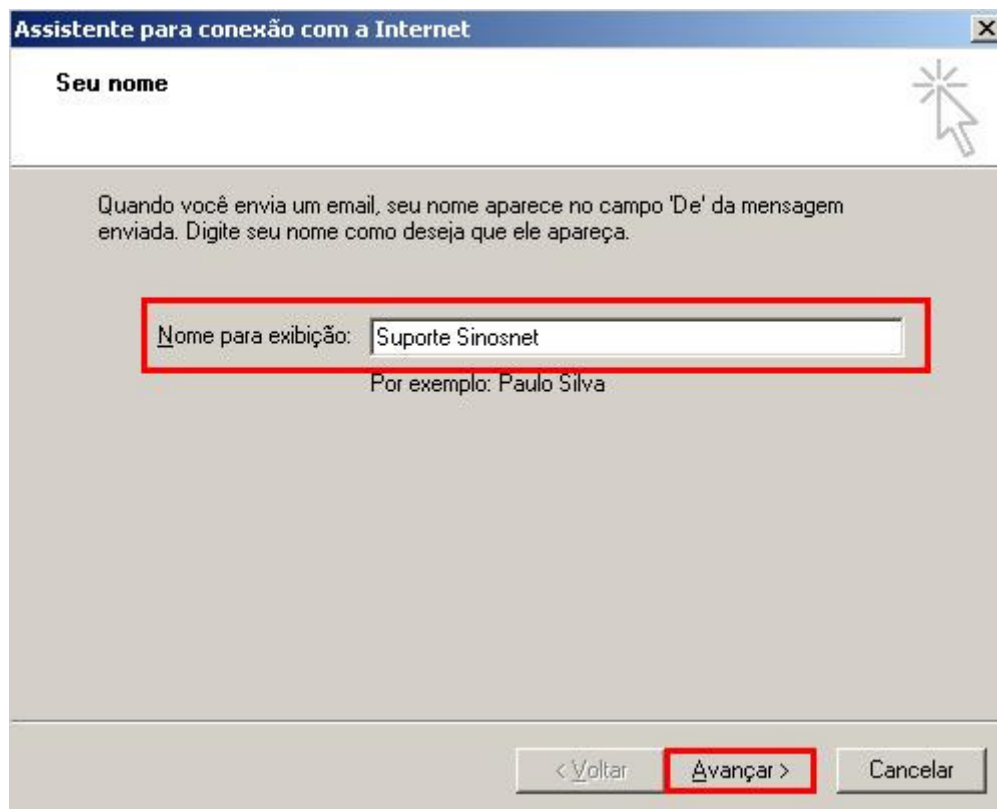

4 - Digite seu e-mail e clique em **Avançar**.

The screenshot shows a window titled "Assistente para conexão com a Internet" with a close button in the top right corner. The main heading is "Email na Internet". Below the heading, there is a text box with the instruction: "Seu endereço de email é o endereço que outras pessoas usam para enviar emails para você." Below this is a text input field labeled "Endereço de email:" containing the text "suporte@sinos.net". Below the input field is the example text "Por exemplo: alguembr@microsoft.com". At the bottom of the window, there are three buttons: "< Voltar", "Avançar >", and "Cancelar". The "Avançar >" button is highlighted with a red border.

5 - Digite os servidores de **Entrada** e de **Saída** de e-mails e clique em **Avançar**.

Para emails @sinos.net

Servidor de entrada: pop.sinos.net

Servidor de saída: smtp.sinos.net

Para emails corporativos

Servidor de entrada: pop.seudominio.com.br

Servidor de saída: smtp.seudominio.com.br

The screenshot shows a window titled "Assistente para conexão com a Internet" with a close button in the top right corner. The main heading is "Nomes dos servidores de email". Below the heading, there is a text box with the instruction: "Meu servidor de entrada de emails é um servidor" followed by a dropdown menu showing "POP3". Below this is a text input field labeled "Servidor de entrada de emails (POP3, IMAP ou HTTP):" containing the text "pop.sinos.net". Below this is another text box with the instruction: "Um servidor SMTP é o servidor usado para emails de saída." Below this is a text input field labeled "Servidor de saída de emails (SMTP):" containing the text "smtp.sinos.net". At the bottom of the window, there are three buttons: "< Voltar", "Avançar >", and "Cancelar". The "Avançar >" button is highlighted with a red border.

6 - Digite seu **Usuário** e **Senha** e clique em **Avançar**.

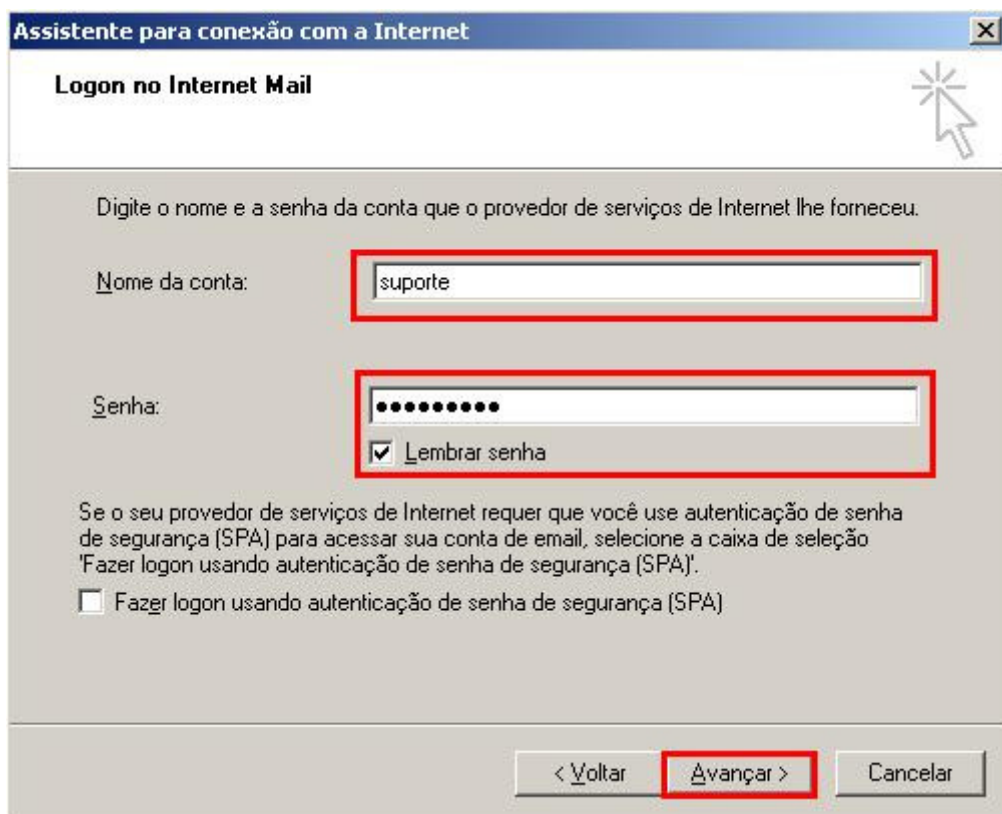

Assistente para conexão com a Internet

Logon no Internet Mail

Digite o nome e a senha da conta que o provedor de serviços de Internet lhe forneceu.

Nome da conta:

Senha:

Lembrar senha

Se o seu provedor de serviços de Internet requer que você use autenticação de senha de segurança (SPA) para acessar sua conta de email, selecione a caixa de seleção 'Fazer logon usando autenticação de senha de segurança (SPA)'.

Fazer logon usando autenticação de senha de segurança (SPA)

< Voltar **Avançar >** Cancelar

7 - Clique em **Concluir**.

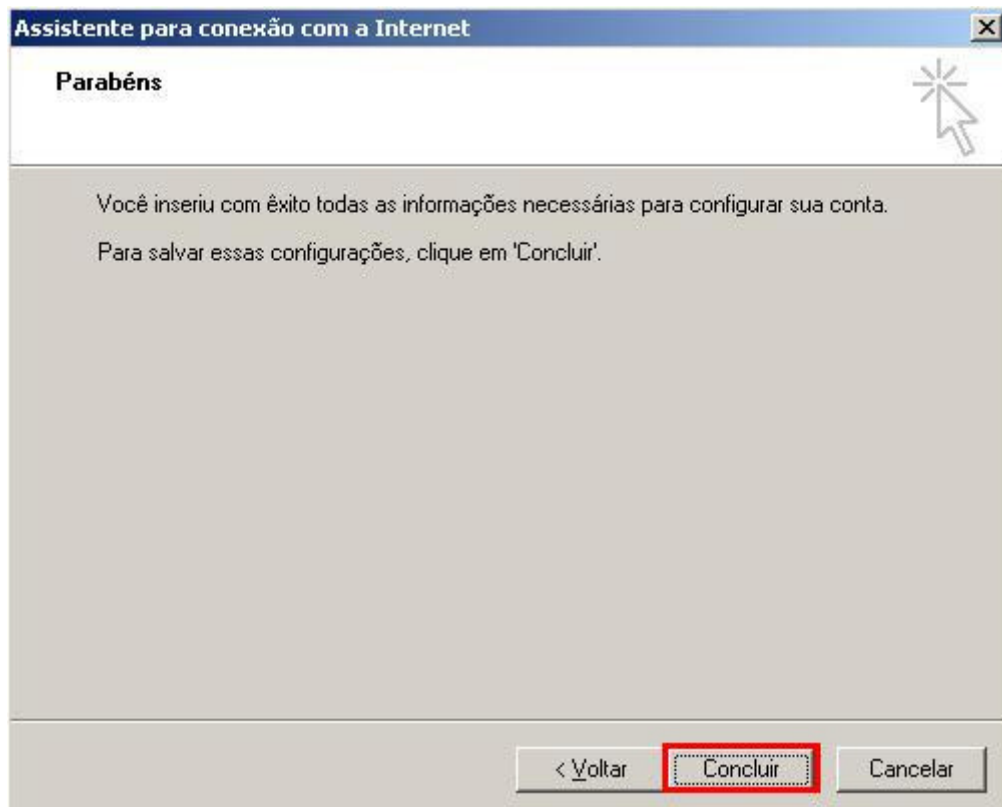

Assistente para conexão com a Internet

Parabéns

Você inseriu com êxito todas as informações necessárias para configurar sua conta.

Para salvar essas configurações, clique em 'Concluir'.

< Voltar **Concluir** Cancelar

8 – Selecione a conta de e-mail que foi criada e clique em **Propriedades**.

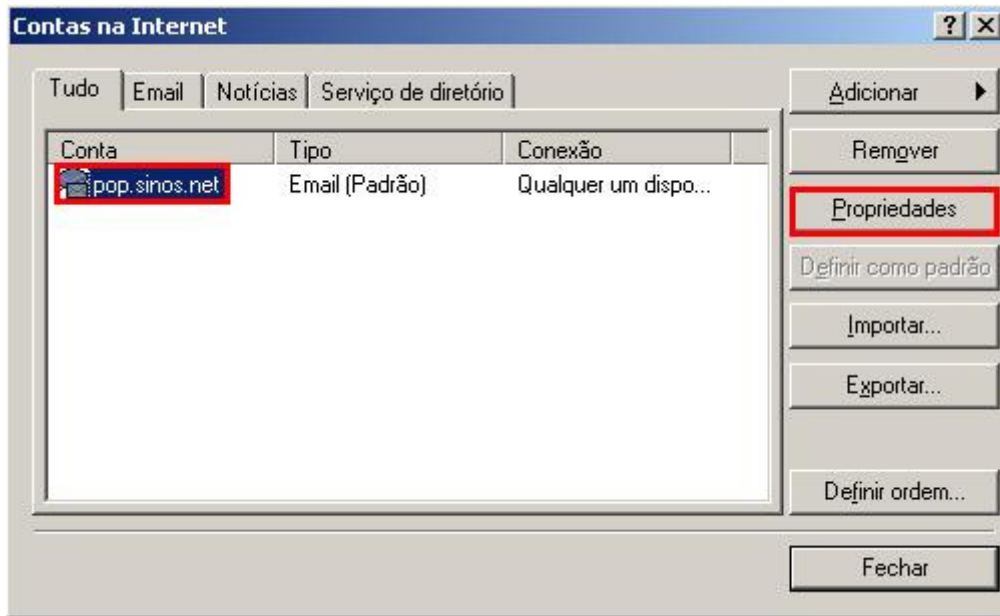

9 - Clique na guia **Servidores** e marque a opção **Meu servidor requer autenticação** e clique em **Aplicar**.

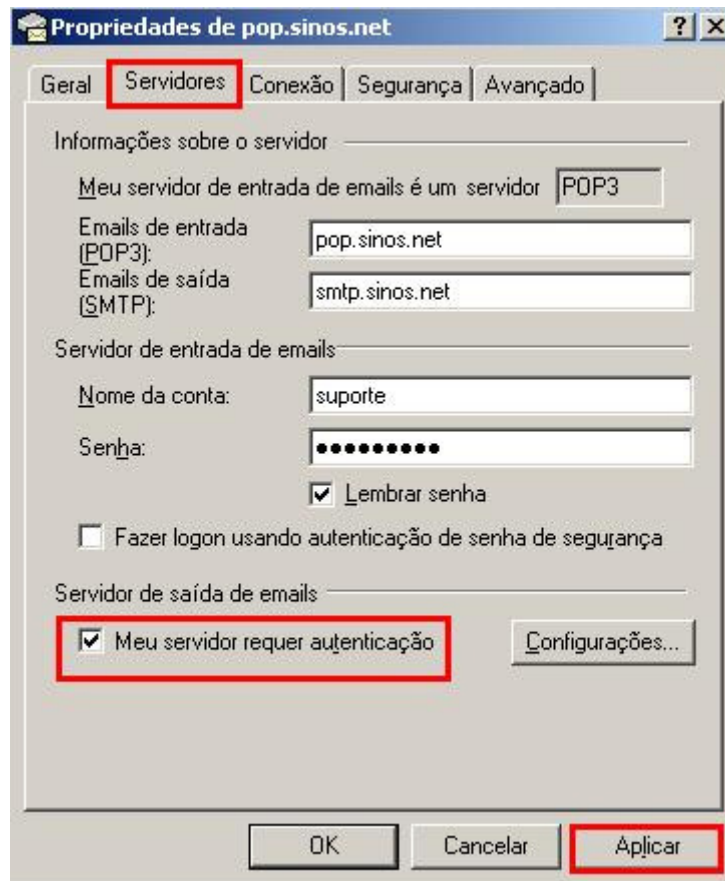

10 - Clique na guia **Avançado** e em **Servidor de saída(SMTP)**, digite **587** e clique em Aplicar.

Caso queira deixar uma cópia dos e-mails no webmail, marque a opção **Deixar uma cópia das mensagens no servidor** e clique em **OK**.

Caso o e-mail for configurado como **IMAP**, a porta de entrada é **143**.

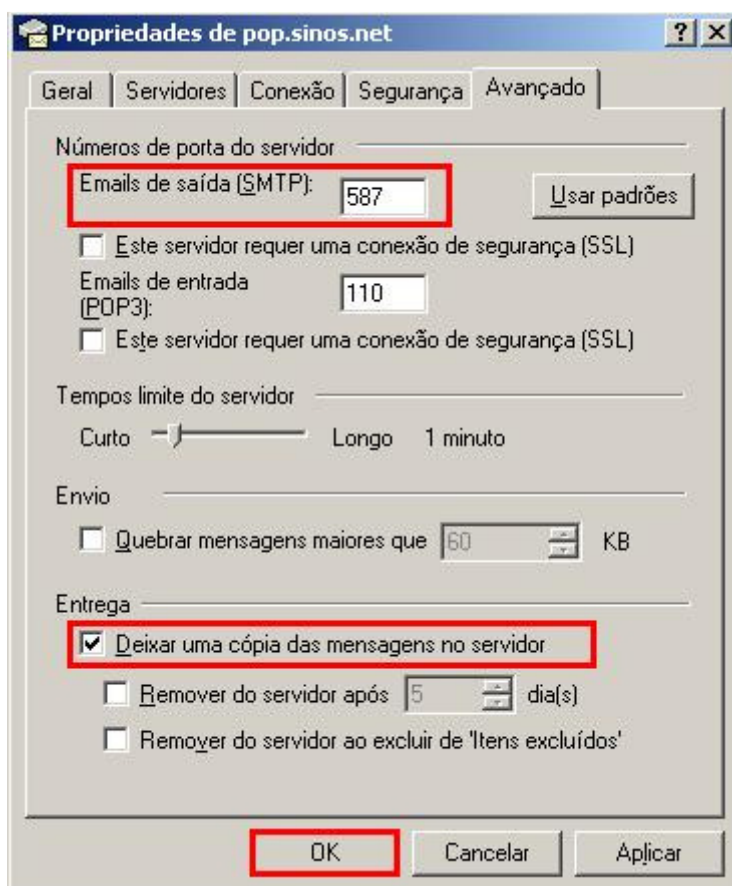

11 – A configuração da conta de e-mail foi concluída, agora basta clicar em **Fechar**.

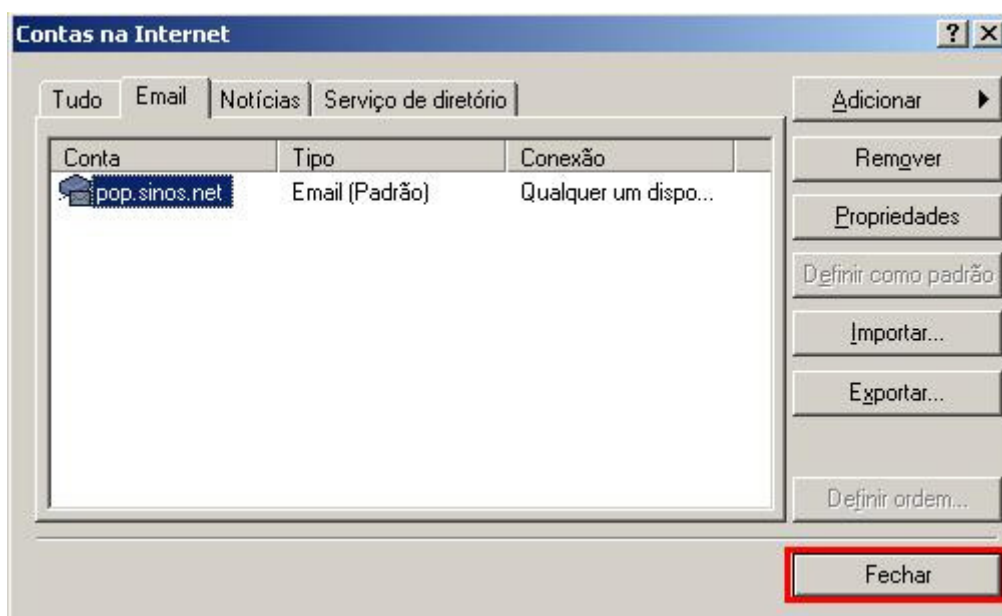

Pronto, sua conta de e-mail foi configurada com sucesso.